ЕФЕКТИВНІ МЕТОДИ ТА РЕСУРСИ У ПІДГОТОВЦІ ДО НМТ

Підготувала: учитель математики Вараський Ліцей №5
Бойчук А.А.

Вступ

- Підготовка до Національного мультимедійного тестування є важливою частиною освітнього процесу, адже це основний інструмент оцінювання знань учнів.
- Тестування складається з різних завдань, що охоплюють кілька предметів, зокрема математику.
- **Важливо використовувати** ефективні методи та ресурси для підготовки учнів до такого тестування, аби забезпечити успіх у його проходженні.

Основні принципи ефективної підготовки

- Регулярність занять;
- Чіткий план підготовки;
- Аналіз власних помилок;
- Комбінування різних методів навчання.

Ключові методи ефективної підготовки

• Інтерактивні методи навчання: Використання інтерактивних платформ та додатків для тренувань.

•Систематична практика: Регулярне виконання тестових завдань допомагає закріпити матеріал.

•Тестування та самоконтроль: Учні повинні мати змогу перевірити свої знання через пробні тести та онлайн вправи.

•Мотивація та зворотний зв'язок: Важливо заохочувати учнів, надавати зворотний зв'язок,щоб вони відчували прогрес.

Онлайн ресурси для самопідготовки

- Офіційні матеріали на сайтах МОН України
  На сайті МОН можна знайти рекомендації щодо підготовки та пробні тести.
- YouTube-канали для навчання Канали з поясненнями математичних задач та розв'язків,як наприклад «Математика для всіх».
- **Просте ЗНО**

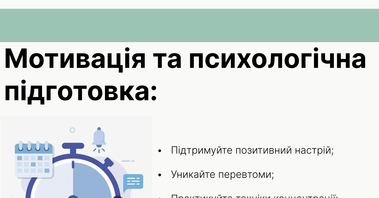

Підготовка через відеоуроки та вебінари

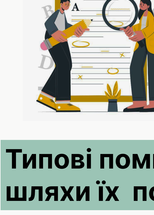

Відеоуроки–це ефективний спосіб засвоїти складнітеми,переглядаючипояснення вчи телівчи експертів.

- Вебінари–онлайн-зустрічі,на яких можна задати питання та обговорити складні задачі.
- Рекомендації: шукайте курсина таких платформах, як Coursera, UdemyабоEdEra

Групові заняття та практичні курси

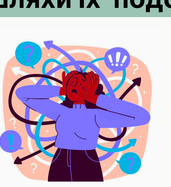

Організація групових занять для учнів, де вони можуть разом обговорювати складні питання,розв'язувати задачі та отримувати допомогу.

- Групові тренінги допомагають створити атмосферу співпраці, що мотивує учнів.

Мотивація та психологічна підготовка:

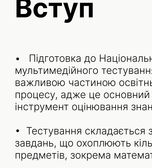

- Підтримуйте позитивний настрій;
- Уникайте перевтоми;
- Практикуйте техніки концентрації;
- Дотримуйтесь режиму сну та відпочинку.

Як використовувати дані з НМТ для аналізу прогресу

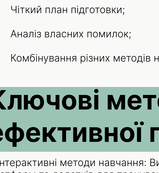

- Аналіз результатів пробнихтестів;
- Виявлення слабких тем;
- Порівняння динаміки результатів;
- Корекція навчального плану

Типові помилки учнів та шляхи їх подолання

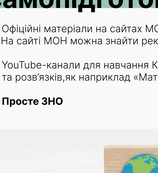

• Неуважність при читанні умови;

• Помилки в обчисленнях;

• Невміння розподіляти час;

• Недостатнє повторення теорії